

DISTRIBUȚIA UAT-urilor DIN PUNCT DE VEDERE AL PRODUȚIILOR MEDII LA HECTAR PE SUPRAFETELE SEMANATE CU FLOAREA SOARELUI

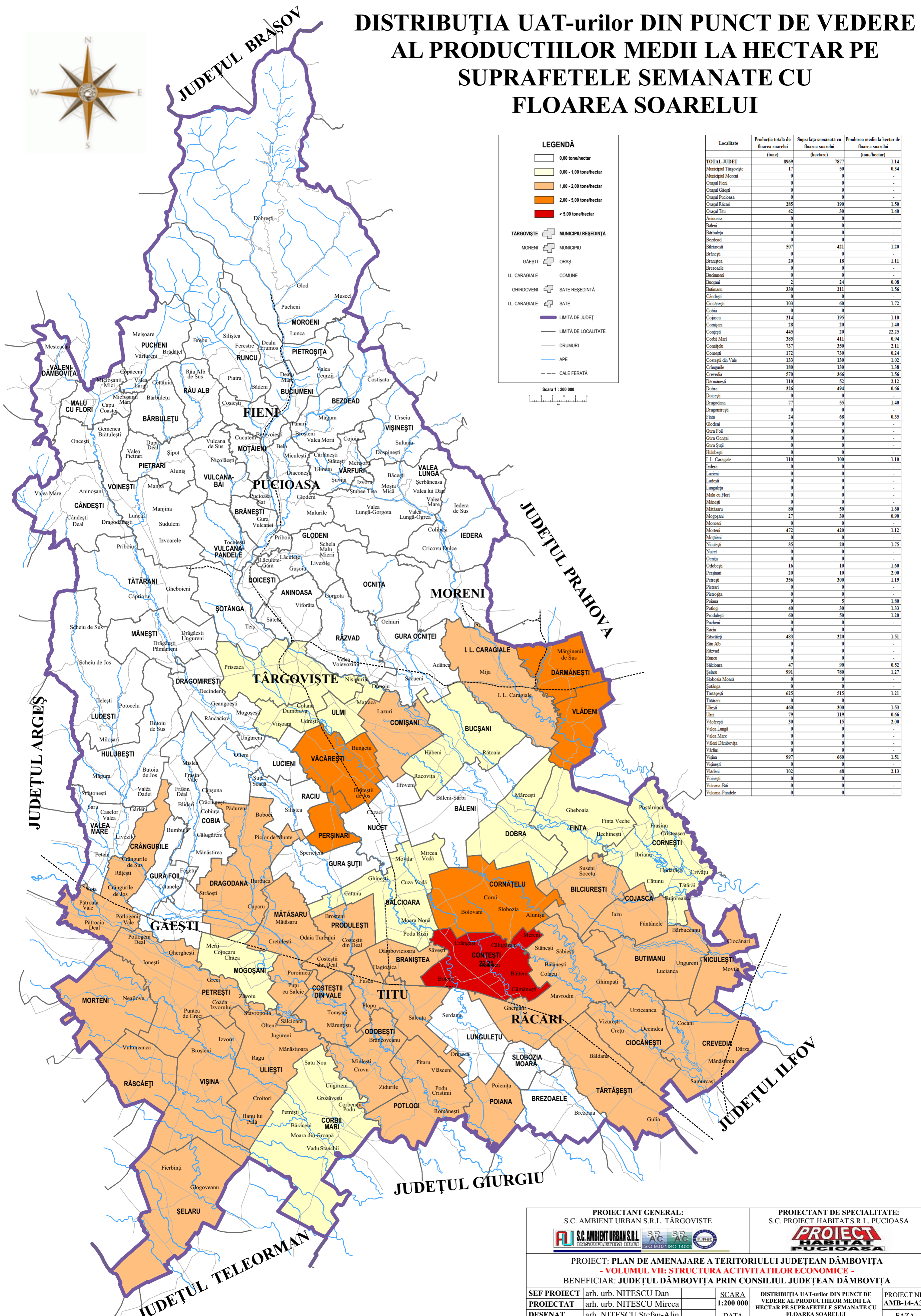

LEGENDĂ

- 0,00 tone/hectar
- 0,00 - 1,00 tone/hectar
- 1,00 - 2,00 tone/hectar
- 2,00 - 5,00 tone/hectar
- > 5,00 tone/hectar

TĂRGOVIȘTE MUNICIPIU REȘEDINȚĂ
 MORENI MUNICIPIU
 GĂEȘTI ORAȘ
 I.L. CARAGIALE COMUNE
 GHIRDOVENI SAȚE REȘEDINȚĂ
 I.L. CARAGIALE SAȚE
 LIMITĂ DE JUDEȚ
 LIMITĂ DE LOCALITATE
 DRUMURI
 APE
 CALE FERATĂ

Scala 1 : 200 000

Localitate	Producția totală de floarea soarelui (tone)	Suprafața semănată cu floarea soarelui (hectare)	Pondere medie la hectar de floarea soarelui (tone/hectar)
TOTAL JUDEȚ	8969	7877	1.14
Municipal Târgoviște	17	50	0.34
Municipal Moreni	0	0	-
Orșad Fierți	0	0	-
Orșad Găești	0	0	-
Orșad Pucioasa	0	0	-
Orșad Râcari	285	190	1.50
Orșad Titu	42	30	1.40
Aninoasa	0	0	-
Băleni	0	0	-
Bărbulețu	0	0	-
Bezdead	0	0	-
Biceni	507	421	1.20
Brănești	0	0	-
Branștea	20	18	1.11
Brezoaie	0	0	-
Bucimeni	0	0	-
Bucani	2	24	0.08
Butmanu	330	211	1.56
Căndești	0	0	-
Ciocănești	103	60	1.72
Cobia	0	0	-
Cojasca	214	195	1.10
Comșani	28	20	1.40
Conțești	445	20	22.25
Corbi Mari	385	411	0.94
Cornățelu	737	350	2.11
Cornățelu	172	730	0.24
Costești din Vale	133	130	1.02
Crângurile	180	130	1.38
Crevedia	570	366	1.56
Dărmănești	110	52	2.12
Dobra	326	494	0.66
Dăscălești	0	0	-
Dragodana	77	55	1.40
Dragodănești	0	0	-
Fântă	24	68	0.35
Glodeni	0	0	-
Gura Fcii	0	0	-
Gura Ocnitei	0	0	-
Gura Șuții	0	0	-
Hăbești	0	0	-
I. L. Caragiale	110	100	1.10
Iedera	0	0	-
Lucieni	0	0	-
Ludești	0	0	-
Lungulețu	0	0	-
Malu cu Flori	0	0	-
Mănești	0	0	-
Mătăsar	80	50	1.60
Mogoșani	27	30	0.90
Moroeni	0	0	-
Morteni	472	420	1.12
Motieni	0	0	-
Niculiești	35	20	1.75
Nucet	0	0	-
Ocnita	0	0	-
Odobesti	16	10	1.60
Perșinari	20	10	2.00
Petrești	356	300	1.19
Pietrari	0	0	-
Pietroșița	0	0	-
Poiana	9	5	1.80
Potlogi	40	30	1.33
Produlești	60	50	1.20
Pucheni	0	0	-
Răci	0	0	-
Râscăiești	483	320	1.51
Râu Alb	0	0	-
Râzvad	0	0	-
Răzvad	0	0	-
Sălcioara	47	90	0.52
Selaru	991	780	1.27
Slobozia Moară	0	0	-
Sotânga	0	0	-
Târbulești	625	515	1.21
Tătarani	0	0	-
Ulmești	460	300	1.53
Umi	79	119	0.66
Văcărești	30	15	2.00
Valea Lungă	0	0	-
Valea Mare	0	0	-
Văleni Dâmbovița	0	0	-
Vârful	0	0	-
Vișina	997	660	1.51
Vișinești	0	0	-
Vlădeni	102	48	2.13
Voinești	0	0	-
Vulcana-Băi	0	0	-
Vulcana-Pandele	0	0	-

PROIECTANT GENERAL:
S.C. AMBIENT URBAN S.R.L. TĂRGOVIȘTE

PROIECTANT DE SPECIALITATE:
S.C. PROIECT HABITAT S.R.L. PUCIOASA

PROIECT: PLAN DE AMENAJARE A TERITORIULUI JUDEȚEAN DÂMBOVIȚA
- VOLUMUL VII: STRUCTURA ACTIVITĂȚILOR ECONOMICE -
BENEFICIAR: JUDEȚUL DÂMBOVIȚA PRIN CONSILIUL JUDEȚEAN DÂMBOVIȚA

SEF PROIECT	arh. urb. NITESCU Dan	SCARA	1:200 000	DISTRIBUȚIA UAT-urilor DIN PUNCT DE VEDERE AL PRODUȚIILOR MEDII LA HECTAR PE SUPRAFETELE SEMANATE CU FLOAREA SOARELUI	PROIECT NR. AMB-14-A36
PROIECTAT	arh. urb. NITESCU Mircea	DATA	2014		FAZA
DESENAT	arh. NITESCU Stefan-Alin				P.A.T.J.
VERIFICAT	arh. urb. NITESCU Dan			PLANSĂ NR. VII.18	